2. ONTVANGSTMELDING

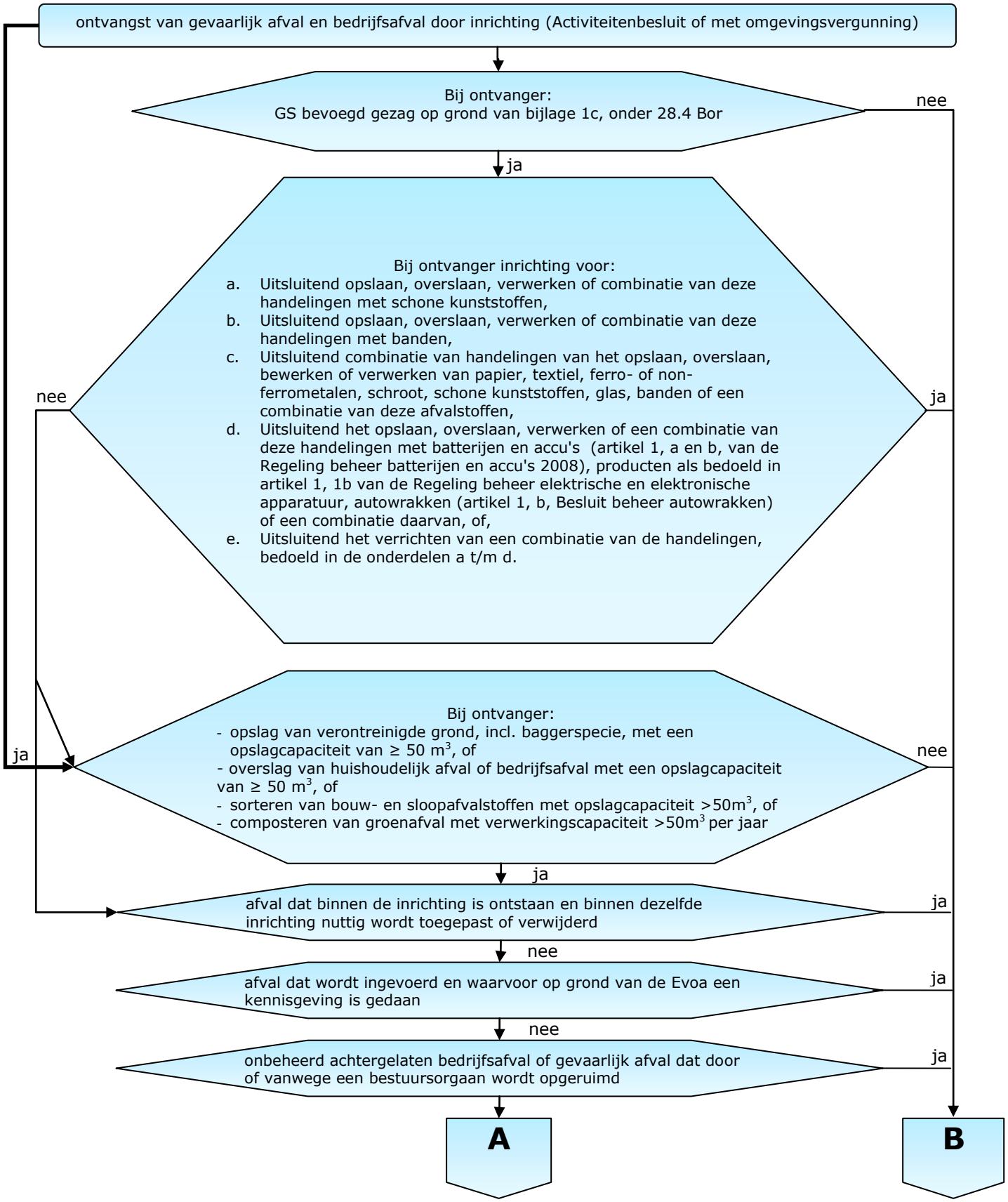

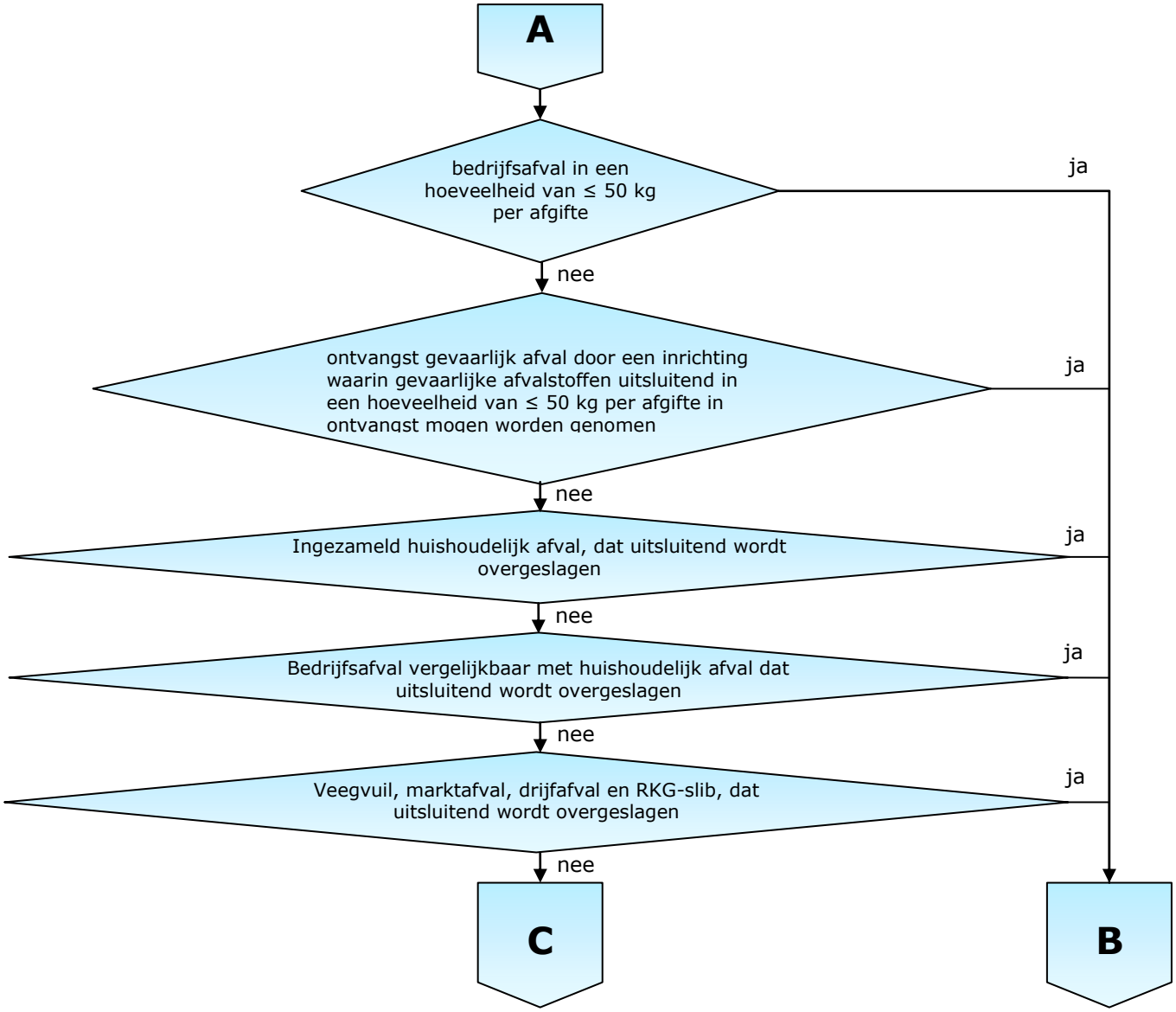
A
bedrijfsafval in een hoeveelheid van ≤ 50 kg per afgifte
ja
nee
ontvangst gevaarlijk afval door een inrichting waarin gevaarlijke afvalstoffen uitsluitend in een hoeveelheid van ≤ 50 kg per afgifte in ontvangst mogen worden genomen
ja
nee
Ingezameld huishoudelijk afval, dat uitsluitend wordt overgeslagen
ja
nee
Bedrijfsafval vergelijkbaar met huishoudelijk afval dat uitsluitend wordt overgeslagen
ja
nee
Veegvuil, marktafval, drijfafval en RKG-slib, dat uitsluitend wordt overgeslagen
ja
nee
C
B

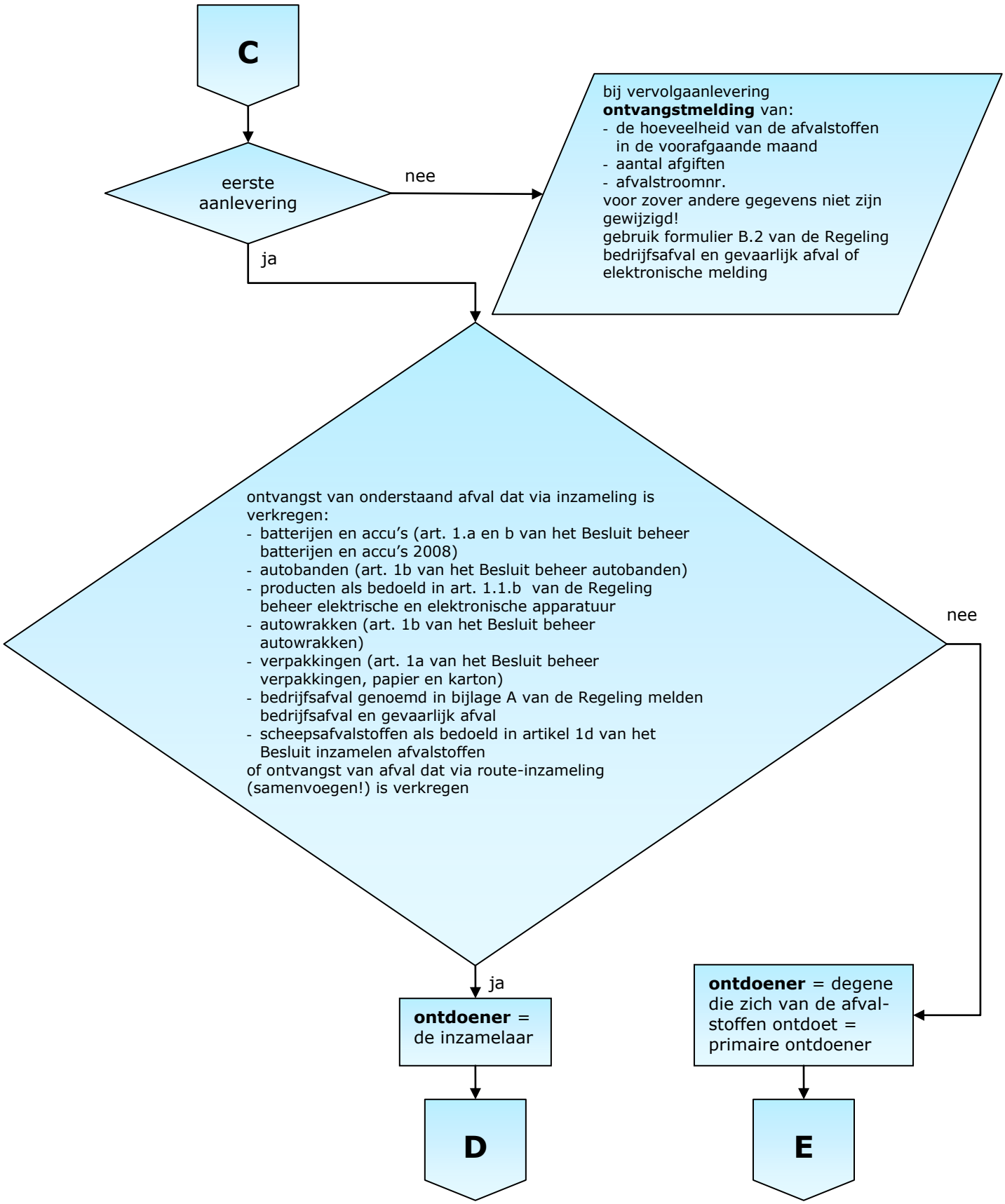
C
eerste aanlevering
nee
bij vervolgaanlevering
ontvangstmelding van:
- de hoeveelheid van de afvalstoffen in de voorafgaande maand
- aantal afgiften
- afvalstroomnr.
voor zover andere gegevens niet zijn gewijzigd!
gebruik formulier B.2 van de Regeling bedrijfsafval en gevaarlijk afval of elektronische melding
ja
ontvangst van onderstaand afval dat via inzameling is verkregen:
- batterijen en accu's (art. 1.a en b van het Besluit beheer batterijen en accu's 2008)
- autobanden (art. 1b van het Besluit beheer autobanden)
- producten als bedoeld in art. 1.1.b van de Regeling beheer elektrische en elektronische apparatuur
- autowrakken (art. 1b van het Besluit beheer autowrakken)
- verpakkingen (art. 1a van het Besluit beheer verpakkingen, papier en karton)
- bedrijfsafval genoemd in bijlage A van de Regeling melden bedrijfsafval en gevaarlijk afval
- scheepsafvalstoffen als bedoeld in artikel 1d van het Besluit inzamelen afvalstoffen
of ontvangst van afval dat via route-inzameling (samenvoegen!) is verkregen
nee
ja
ontdoener = de inzamelaar
ontdoener = degene die zich van de afval-stoffen ontdoet = primaire ontdoener
D
E

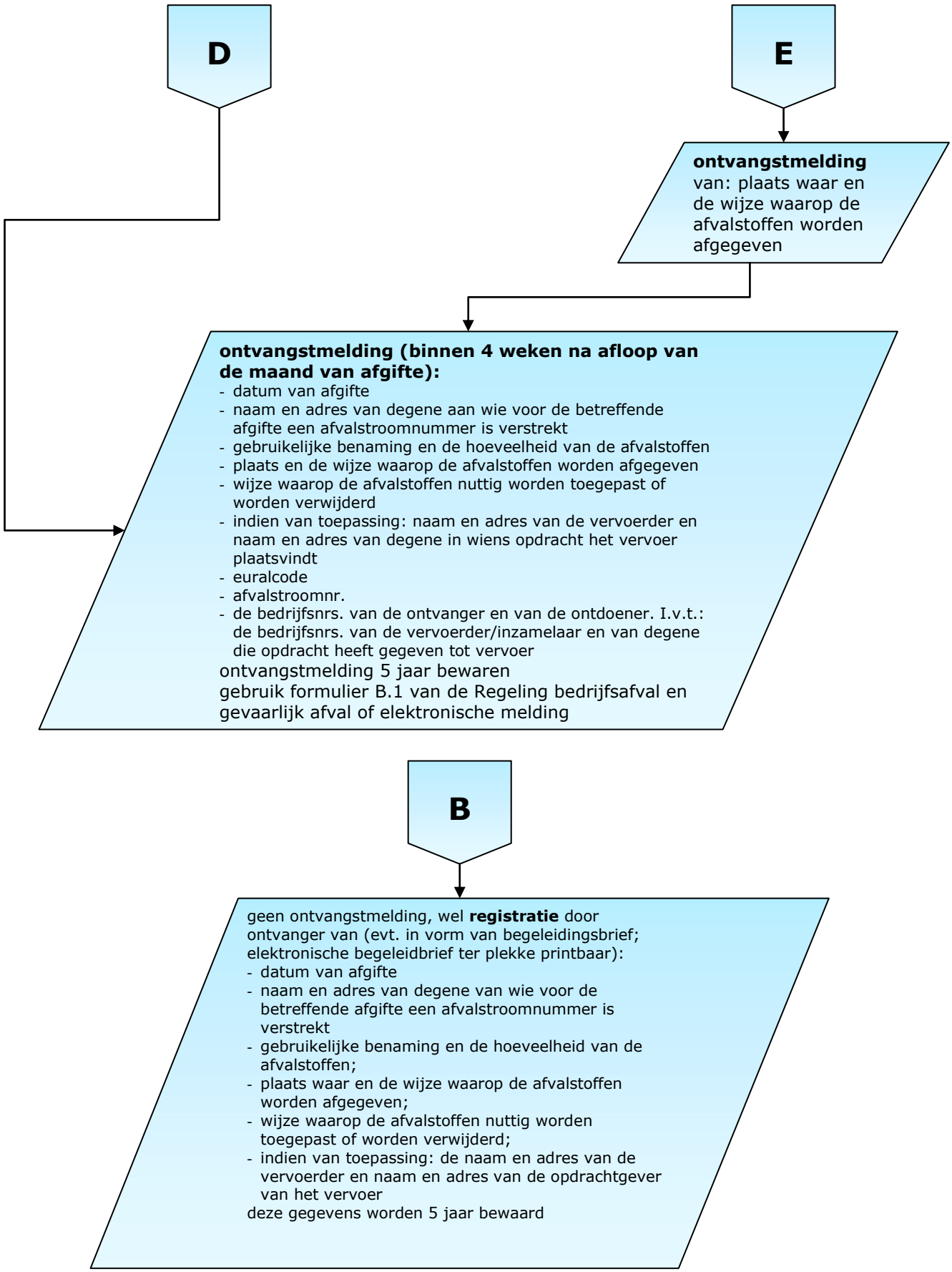
D
E
ontvangstmelding
van: plaats waar en de wijze waarop de afvalstoffen worden afgegeven
ontvangstmelding (binnen 4 weken na afloop van de maand van afgifte):
- datum van afgifte
- naam en adres van degene aan wie voor de betreffende afgifte een afvalstroomnummer is verstrekt
- gebruikelijke benaming en de hoeveelheid van de afvalstoffen
- plaats en de wijze waarop de afvalstoffen worden afgegeven
- wijze waarop de afvalstoffen nuttig worden toegepast of worden verwijderd
- indien van toepassing: naam en adres van de vervoerder en naam en adres van degene in wiens opdracht het vervoer plaatsvindt
- euralcode
- afvalstroomnr.
- de bedrijfsnrs. van de ontvanger en van de ontdoener. I.v.t.: de bedrijfsnrs. van de vervoerder/inzamelaar en van degene die opdracht heeft gegeven tot vervoer
ontvangstmelding 5 jaar bewaren
gebruik formulier B.1 van de Regeling bedrijfsafval en gevaarlijk afval of elektronische melding
B
geen ontvangstmelding, wel registratie door ontvanger van (evt. in vorm van begeleidingsbrief; elektronische begeleidbrief ter plekke printbaar):
- datum van afgifte
- naam en adres van degene van wie voor de betreffende afgifte een afvalstroomnummer is verstrekt
- gebruikelijke benaming en de hoeveelheid van de afvalstoffen;
- plaats waar en de wijze waarop de afvalstoffen worden afgegeven;
- wijze waarop de afvalstoffen nuttig worden toegepast of worden verwijderd;
- indien van toepassing: de naam en adres van de vervoerder en naam en adres van de opdrachtgever van het vervoer
deze gegevens worden 5 jaar bewaard