

## **Stroomdiagrammen melden bedrijfsafvalstoffen en gevaarlijke afvalstoffen**

---

Januari 2012

De Roever Omgevingsadvies  
Postbus 64  
5480 AB SCHIJNDEL  
T 073-5941011  
F 073-5941120  
E [deroever@deroever.nl](mailto:deroever@deroever.nl)  
I [www.deroever.nl](http://www.deroever.nl)



## INHOUDSOPGAVE

<b>DISCLAIMER</b> .....	<b>1</b>
<b>1. INLEIDING</b> .....	<b>2</b>
<b>2. ONTVANGSTMELDING</b> .....	<b>3</b>
<b>3. AFGIFTEMELDING</b> .....	<b>7</b>
<b>4. OMSCHRIJVINGSFORMULIER</b> .....	<b>10</b>
<b>5. BEGELEIDINGSBRIEF</b> .....	<b>11</b>
<b>6. AFVALSTROOMNUMMER</b> .....	<b>13</b>
<b>7. BIJLAGE A VAN DE REGELING MELDEN BEDRIJFSAFVALSTOFFEN EN GEVAARLIJKE AFVALSTOFFEN</b> .....	<b>15</b>

**Disclaimer**

*Deze publicatie is met grote zorgvuldigheid samengesteld. Niettemin kan De Roever Omgevingsadvies geen aansprakelijkheid aanvaarden voor eventuele onjuistheden in deze publicatie.*

## 1. INLEIDING

Op 1 januari 2005 zijn het Besluit melden bedrijfsafvalstoffen en gevaarlijke afvalstoffen en de bijbehorende Regeling in werking getreden. Op 1 januari 2011 is een belangrijke wijziging doorgevoerd. In deze stukken is vermeld in welke situaties de ontvangst en afgifte van afvalstoffen gemeld of geregistreerd moet worden. Verder blijkt hieruit wanneer een begeleidingsbrief of omschrijvingsformulier moet worden verstrekt. Door de vele verwijzingen en uitzonderingen die in het Besluit en de Regeling zijn opgenomen, is het geheel moeilijk te doorgronden.

Om een goed inzicht te krijgen in de regelgeving over ontvangst en afgifte van afvalstoffen hebben we een aantal stroomdiagrammen gemaakt. Hierbij is een onderverdeling gemaakt in:

- ontvangstmelding
- afgiftemelding
- omschrijvingsformulier
- begeleidingsbrief
- afvalstroomnummer
- bijlage A van de regeling melden bedrijfsafvalstoffen en gevaarlijke afvalstoffen

De diagrammen zijn in de volgende gelijkkluidende hoofdstukken opgenomen.

De actuele teksten van het Besluit en de Regeling zijn te vinden op [www.overheid.nl](http://www.overheid.nl) onder "wetten".

## 2. ONTVANGSTMELDING

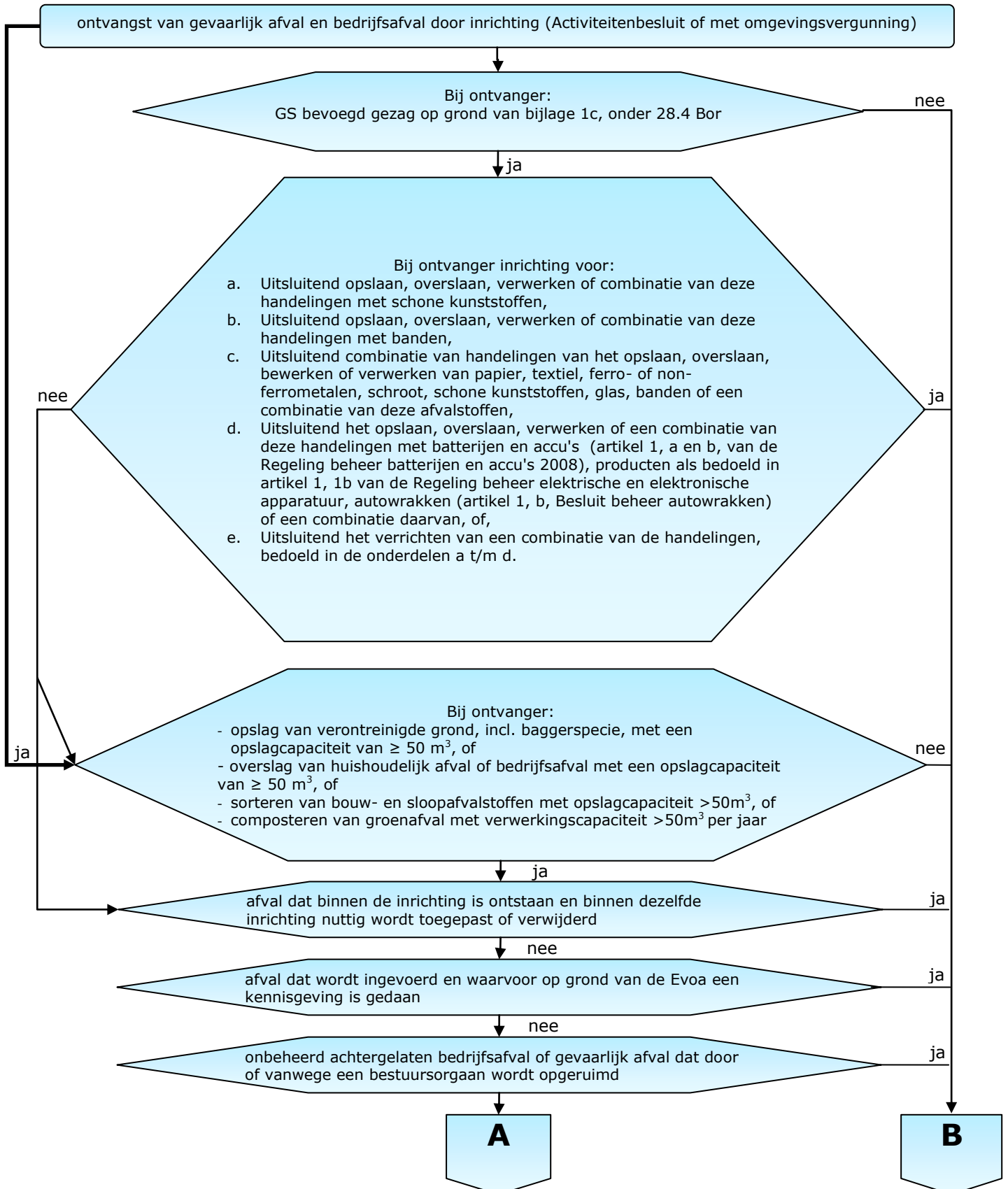

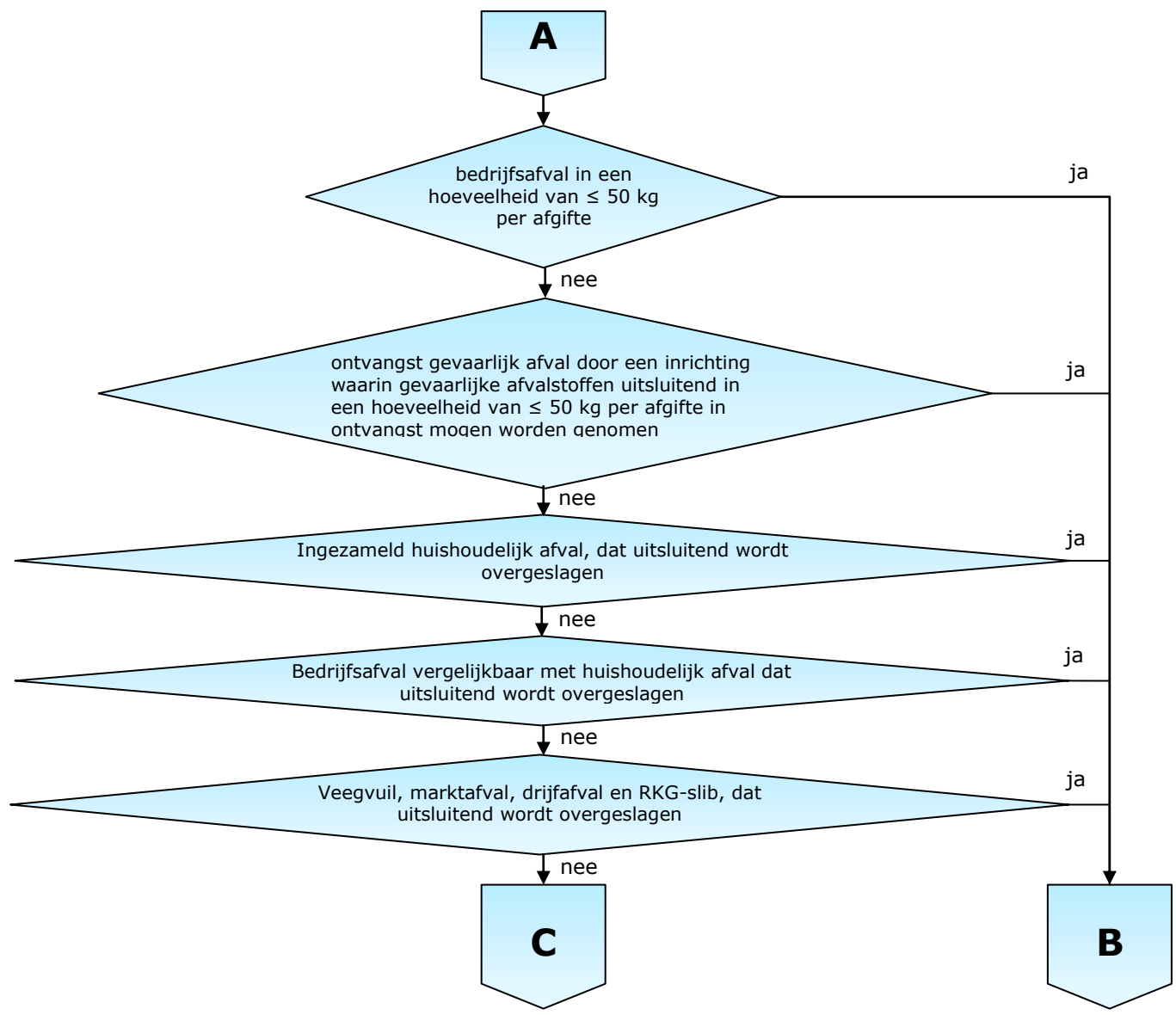

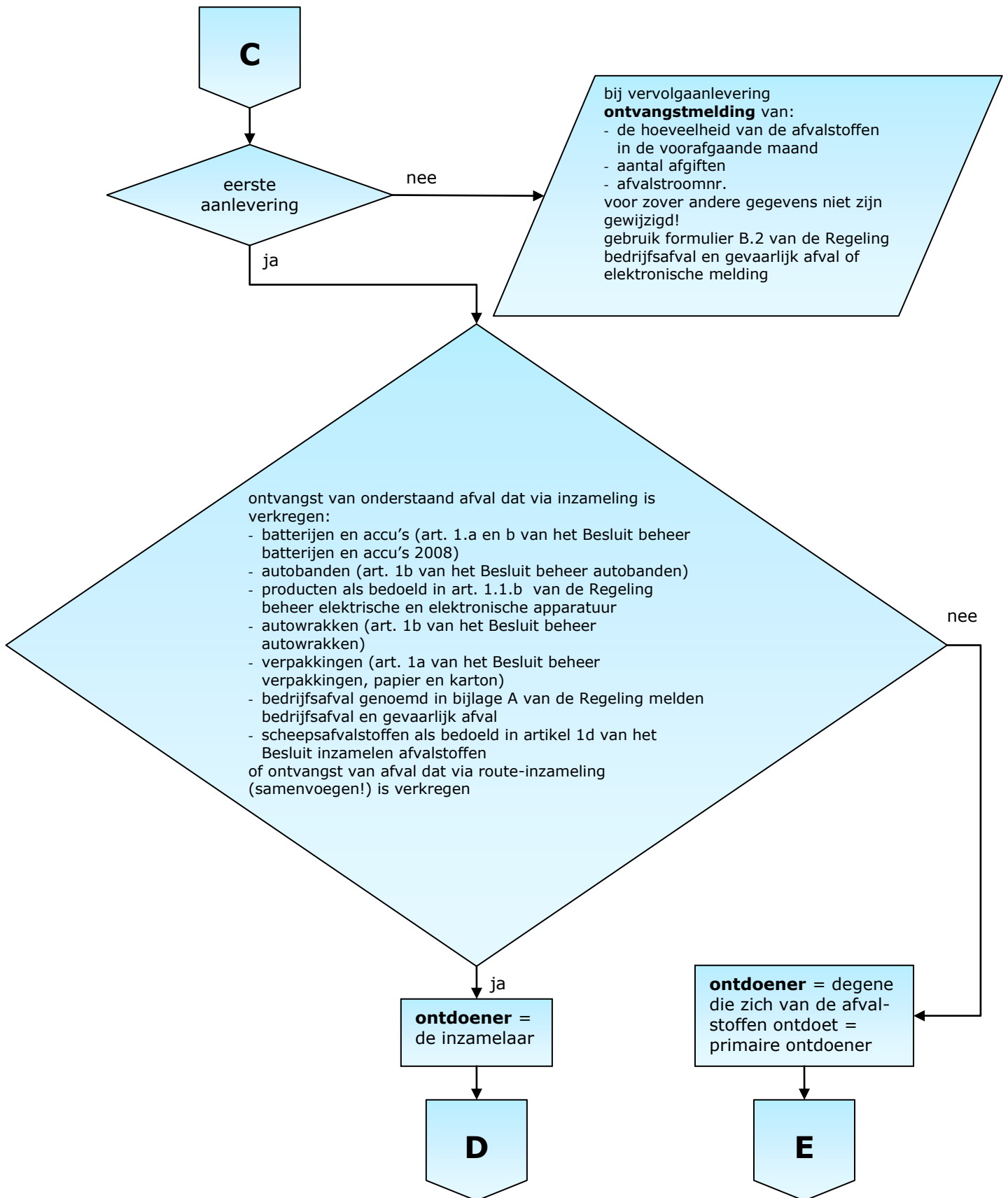

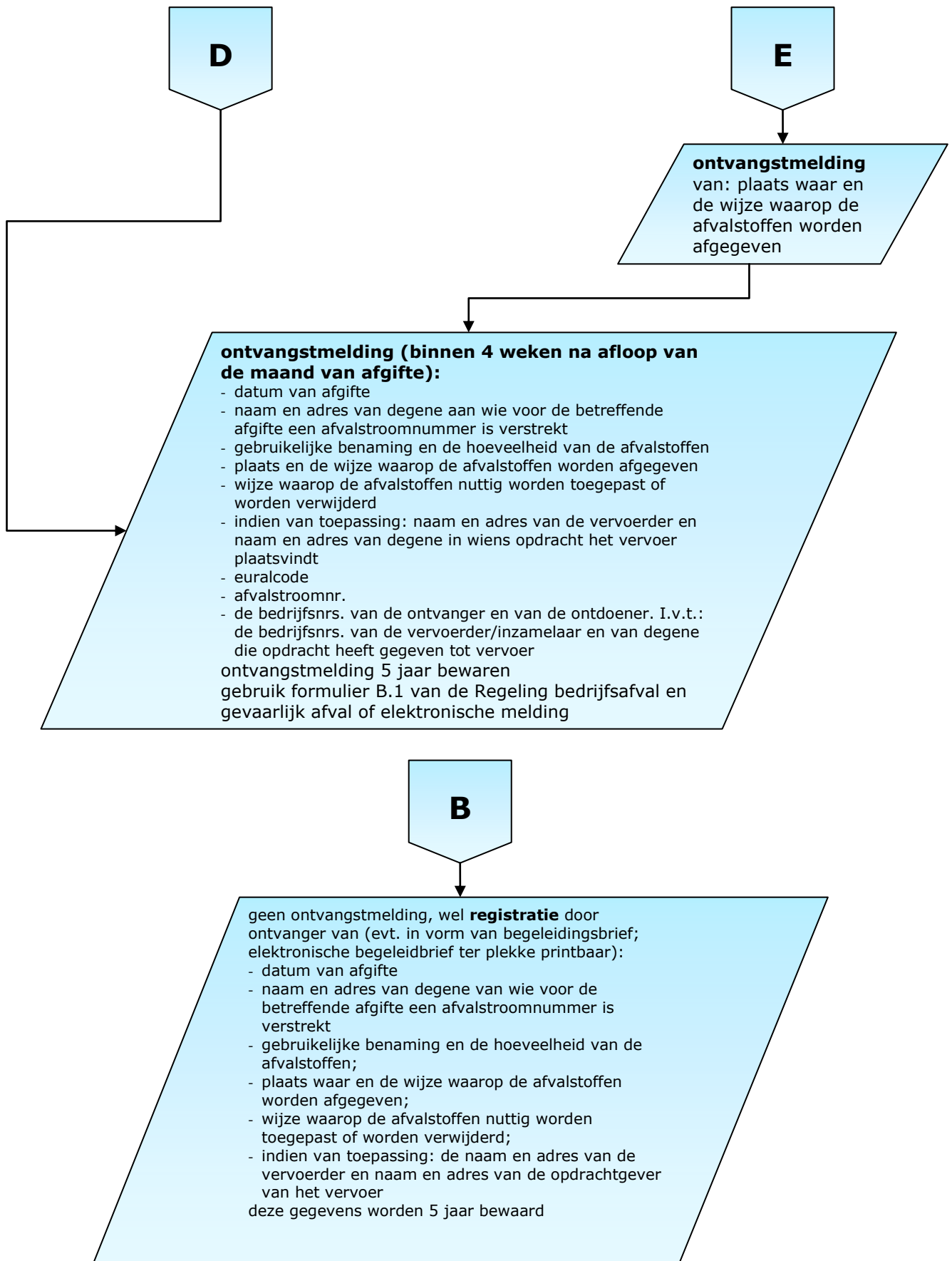

**3. AFGIFTEMELDING**

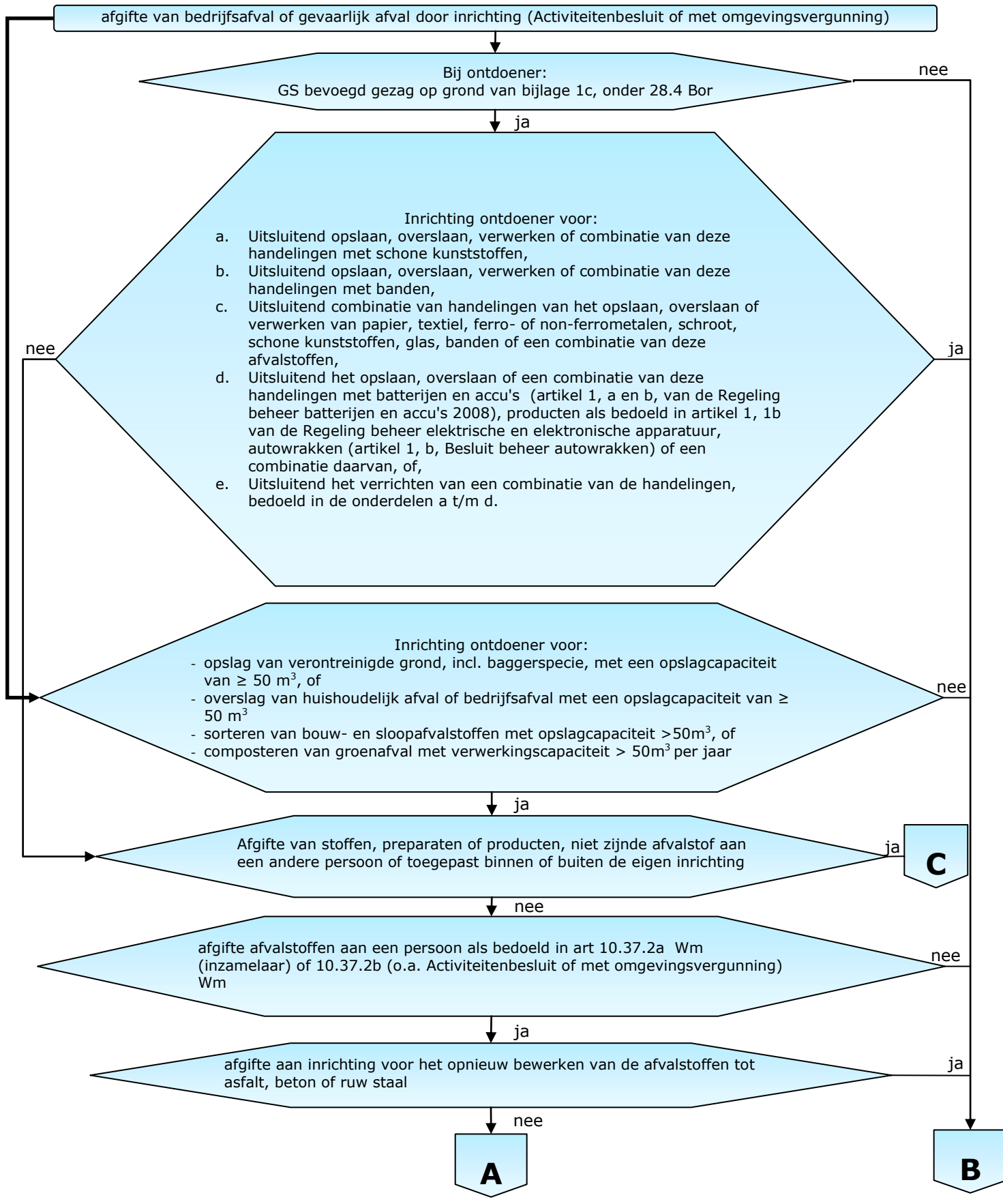

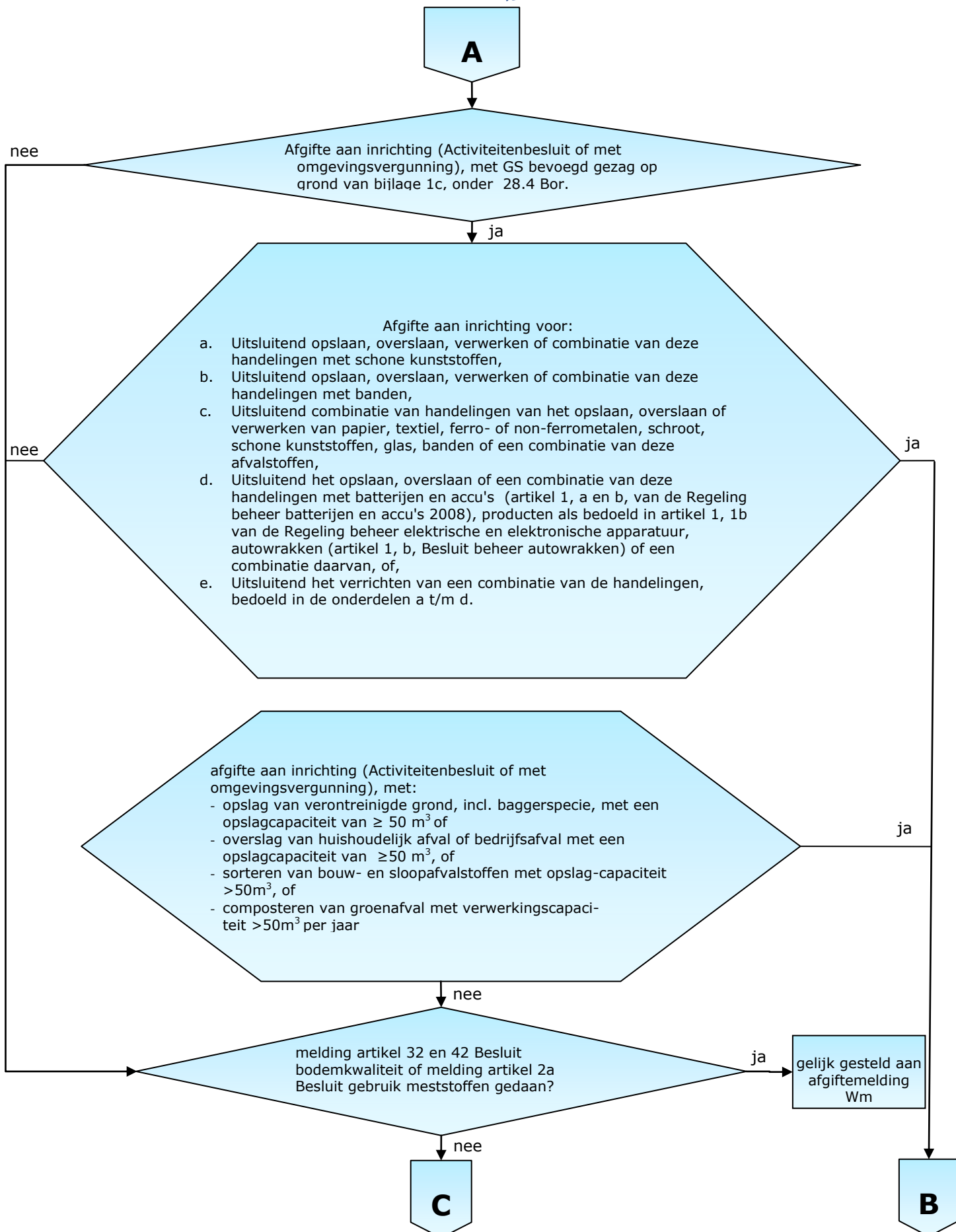

**B**

nee

**Geen afgiftemelding**, wel registratie door ontdoener van:

- datum van afgifte
- naam en adres van degene aan wie de afvalstoffen worden afgegeven;
- gebruikelijke benaming en de hoeveelheid van de afvalstoffen
- plaats waar en de wijze waarop de afvalstoffen worden afgegeven
- voorgenomen wijze van beheer van de afvalstoffen
- indien van toepassing: de naam en adres van de vervoerder en naam en adres van de opdrachtgever van het vervoer. Deze gegevens worden 5 jaar bewaard.

**C**

nee

**afgiftemelding** (binnen 4 weken na afloop van de maand van afgifte) door ontdoener van de afgifte van bedrijfsafval, gevaarlijk afval of andere stoffen, preparaten en producten (bewerkte afvalstoffen) van:

- aantal afgiftes in de voorafgaande maand
  - naam en adres van degene aan wie de afvalstoffen worden afgegeven
  - gebruikelijke benaming van de afvalstof en de totale hoeveelheid van de in de voorafgaande maand afgegeven afvalstof
  - plaats waar en de wijze waarop de afvalstoffen worden afgegeven
  - voorgenomen wijze van beheer van de afvalstoffen
  - indien van toepassing: naam en adres van de vervoerder en naam en adres van degene in wiens opdracht het vervoer plaatsvindt
  - euralcode, of, indien geen euralcode bestaat, de GN code
- afgiftemelding 5 jaar bewaren  
gebruik formulier B.3 van de Regeling bedrijfsafval en gevaarlijk afval of elektronische melding.

#### 4. OMSCHRIJVINGSFORMULIER

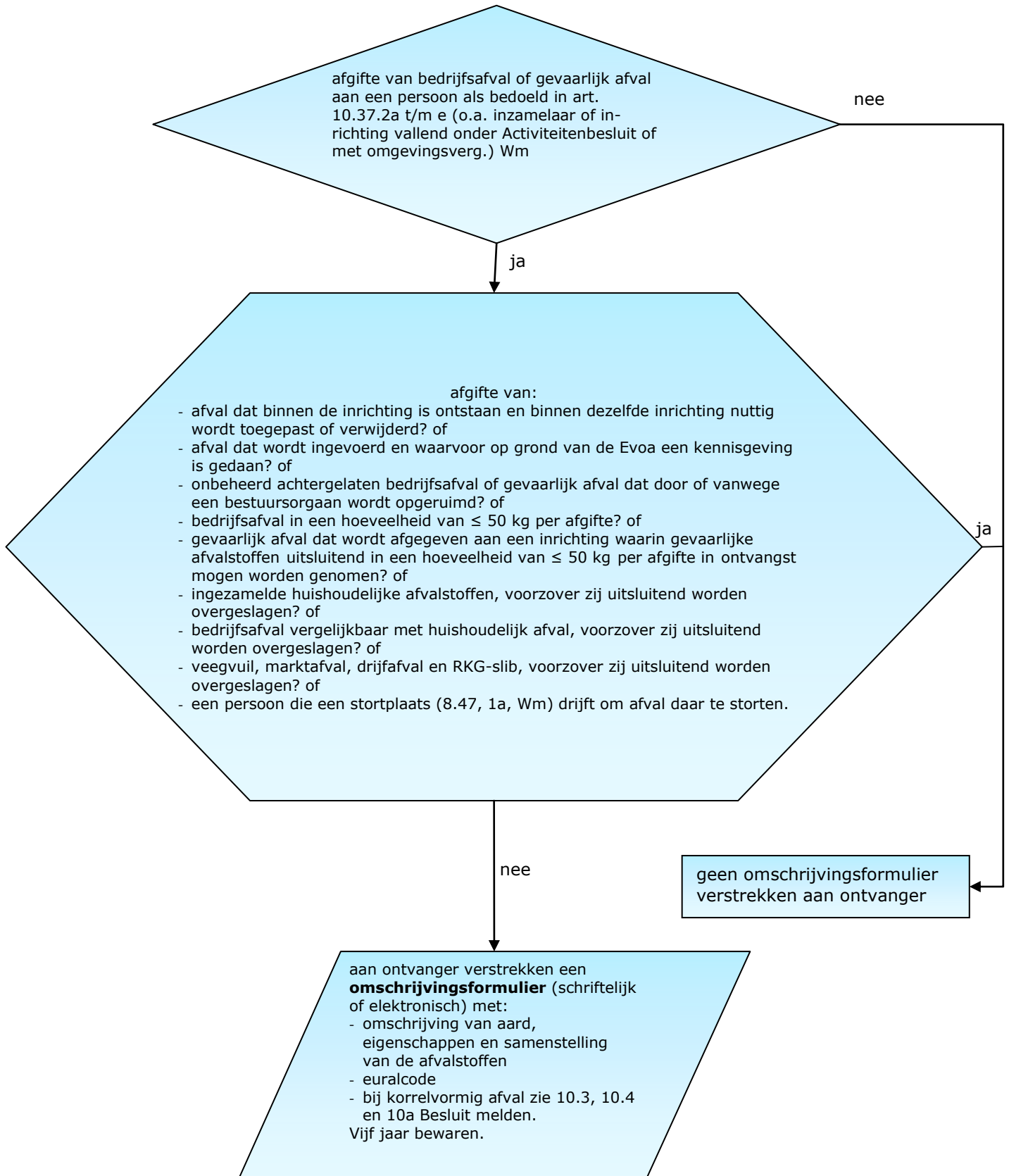

**5. BEGELEIDINGSBRIEF**

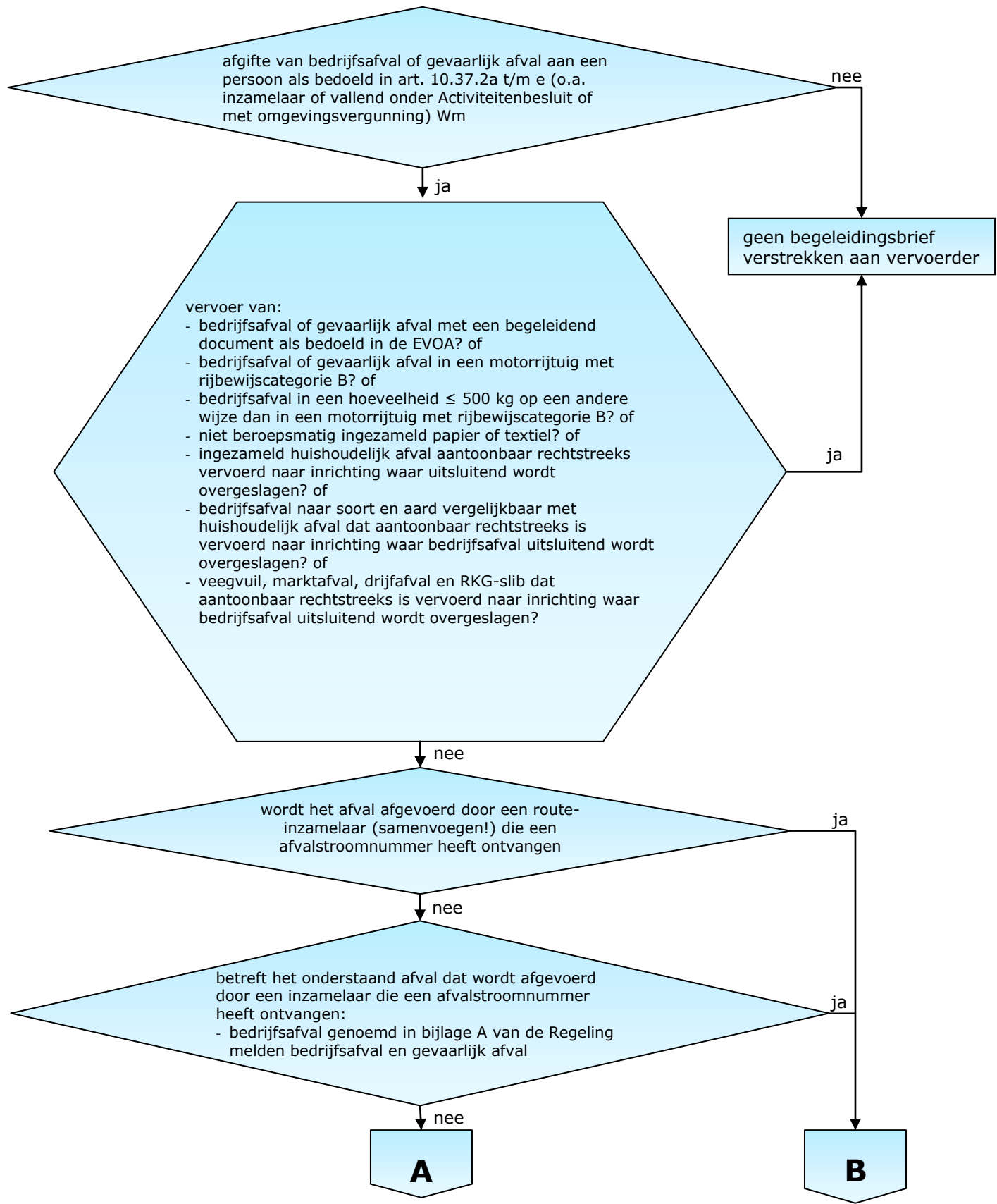

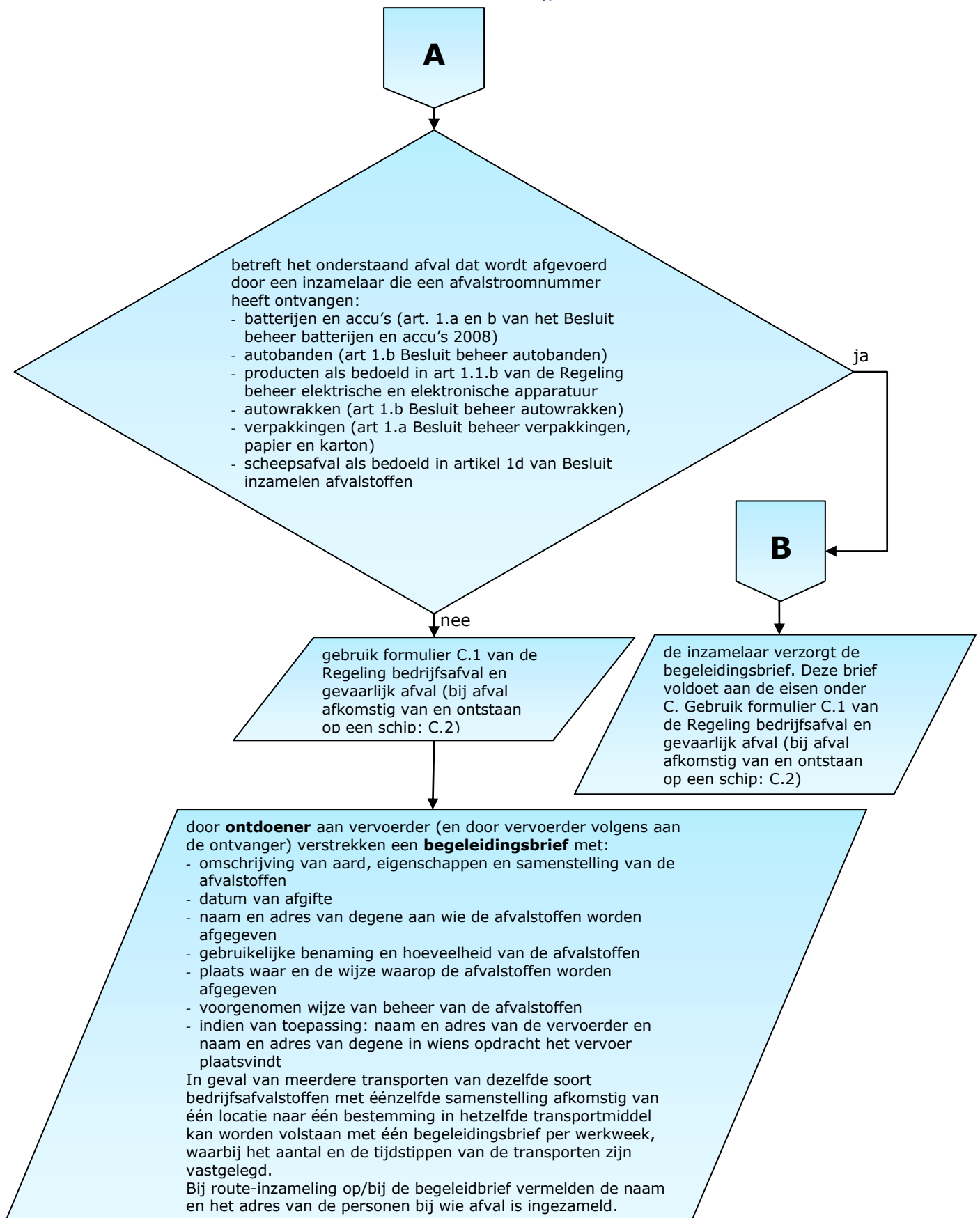

## 6. AFVALSTROOMNUMMER

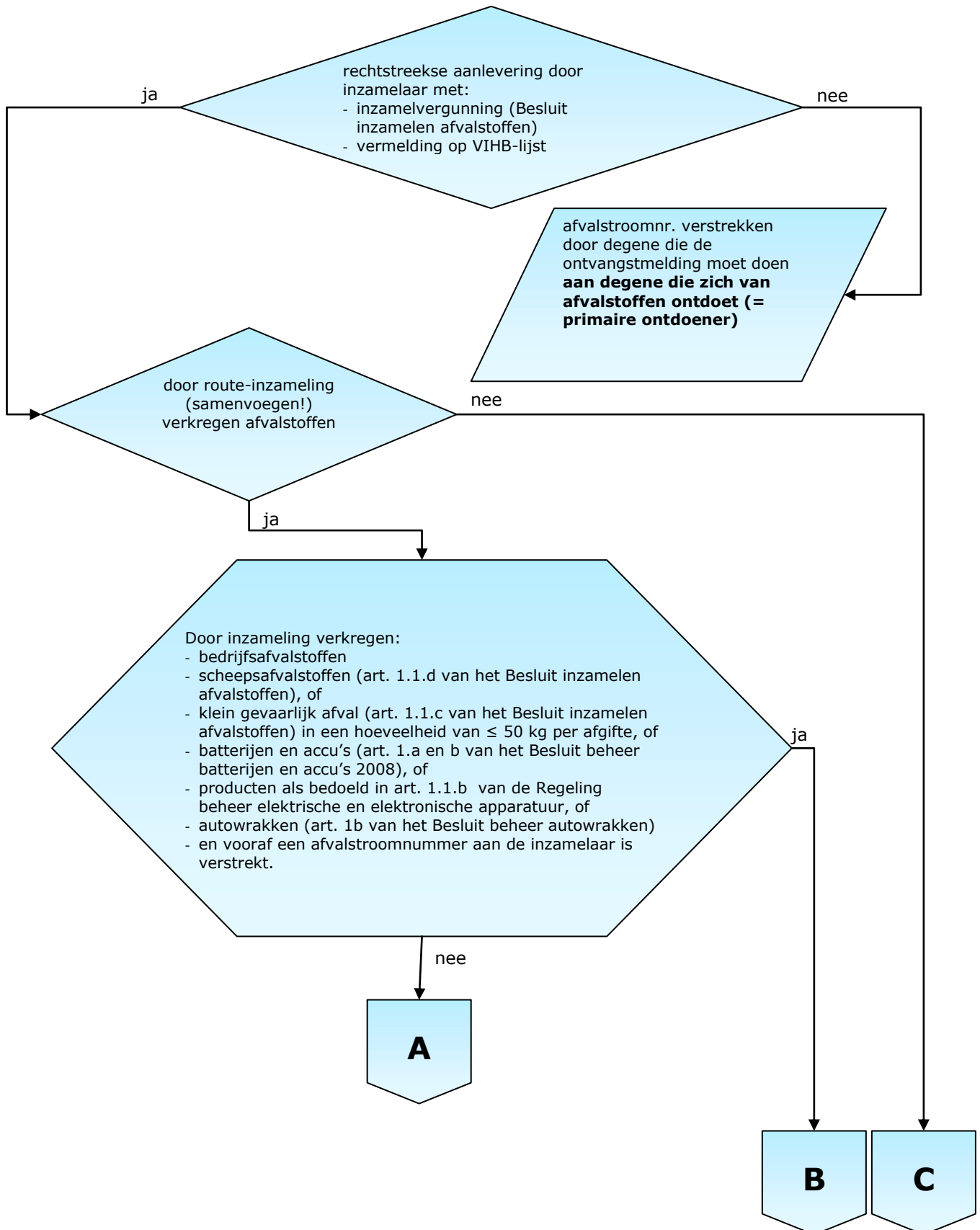

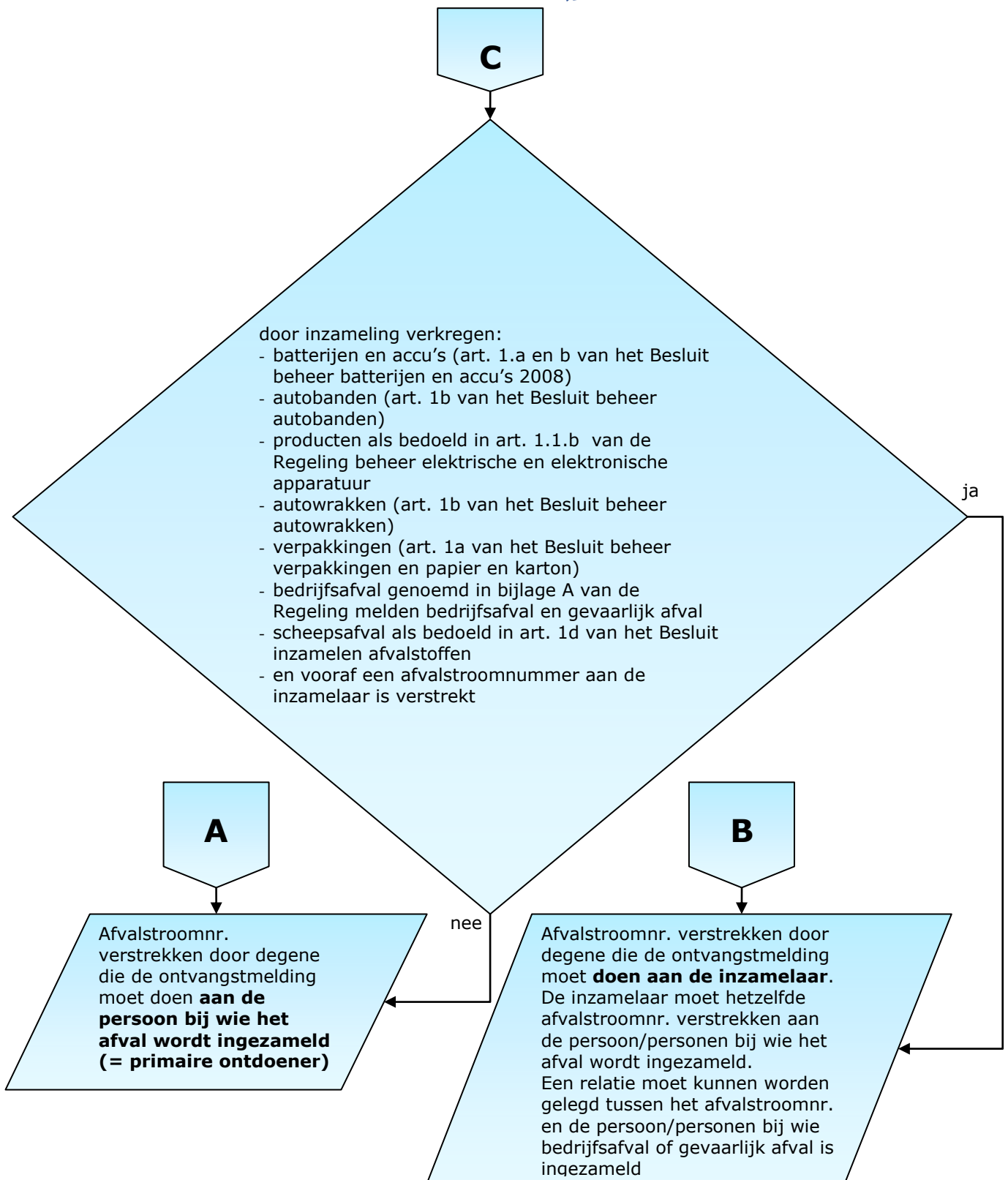

## **7. BIJLAGE A VAN DE REGELING MELDEN BEDRIJFSAFVALSTOFFEN EN GEVAARLIJKE AFVALSTOFFEN**

Bij de inzameling van afvalstoffen met onderstaande euralcode dient de vervoerder de begeleidingsbrief te verzorgen. Gebruik format C1/C2 van de Regeling.

02.01.03, 02.01.04, 02.01.10

03.01.01, 03.01.05  
03.03.01

07.02.13

10.11.12

12.01.01, 12.01.02, 12.01.03, 12.01.04, 12.01.05

16.01.03

17.01.01, 17.01.02, 17.01.03, 17.01.07

17.02.01, 17.02.02, 17.02.03

17.03.02

17.04.01, 17.04.02, 17.04.03, 17.04.04, 17.04.05, 17.04.06, 17.04.07, 17.04.11

17.05.08

17.06.04

17.08.02

17.09.04

18.01.04,

18.02.03

20.01.01, 20.01.02, 20.01.10, 20.01.11, 20.01.38, 29.01.39, 20.01.40

20.02.01

20.03.01, 20.03.02, 20.03.03, 20.03.06, 20.03.07